

Facade mod Stationsvej

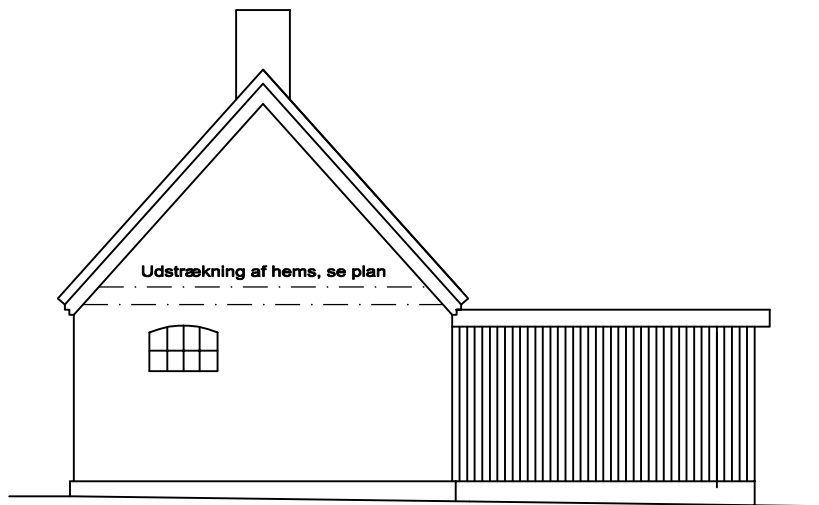

Gavl mod Stationen



Gavl mod Gl. Hareskovvej

**Udvendig materialeholdning:**

**Huset:** Ydervægge er i hvidkalket murværk  
 Skorsten er i hvidkalket murværk  
 Tag med stråtagsdækning  
 Vinduer er gamle staldvinduer (sorte)  
 Vindskeder er malet sorte

**Skuret:** Ydervægge er sortmalede brædder  
 Tag med tagpap/plastplader  
 Vindskeder er malet sorte

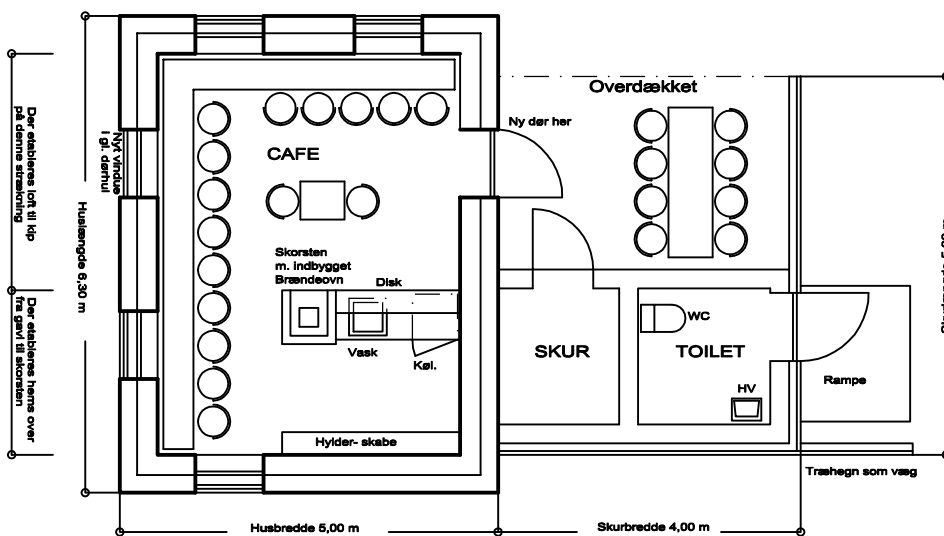

PLAN 1:100

**Note:**

Ubenaevnte mål i m

<b>"UDHUSET" Stationsvej 2, Hareskovby</b>		<b>Matr. nr. xxx, Hareskovby Værløse</b>	
<b>GROVSKITSE, Plan, gavl og facade</b>		Mål.: 1:100	Dato: 2016.04.18 Rev.: A
Bruger: HARESKOV MEDBORGERFORENING v. Formand Lise Marud Grovskitse: Ingeniør Peter Poullsson Anemonevej 20, Hareskovby		Tegning nr.: <b>SK. 01</b>	
		Tel: +45 2329 0357 Tel: +45 2094 4585	